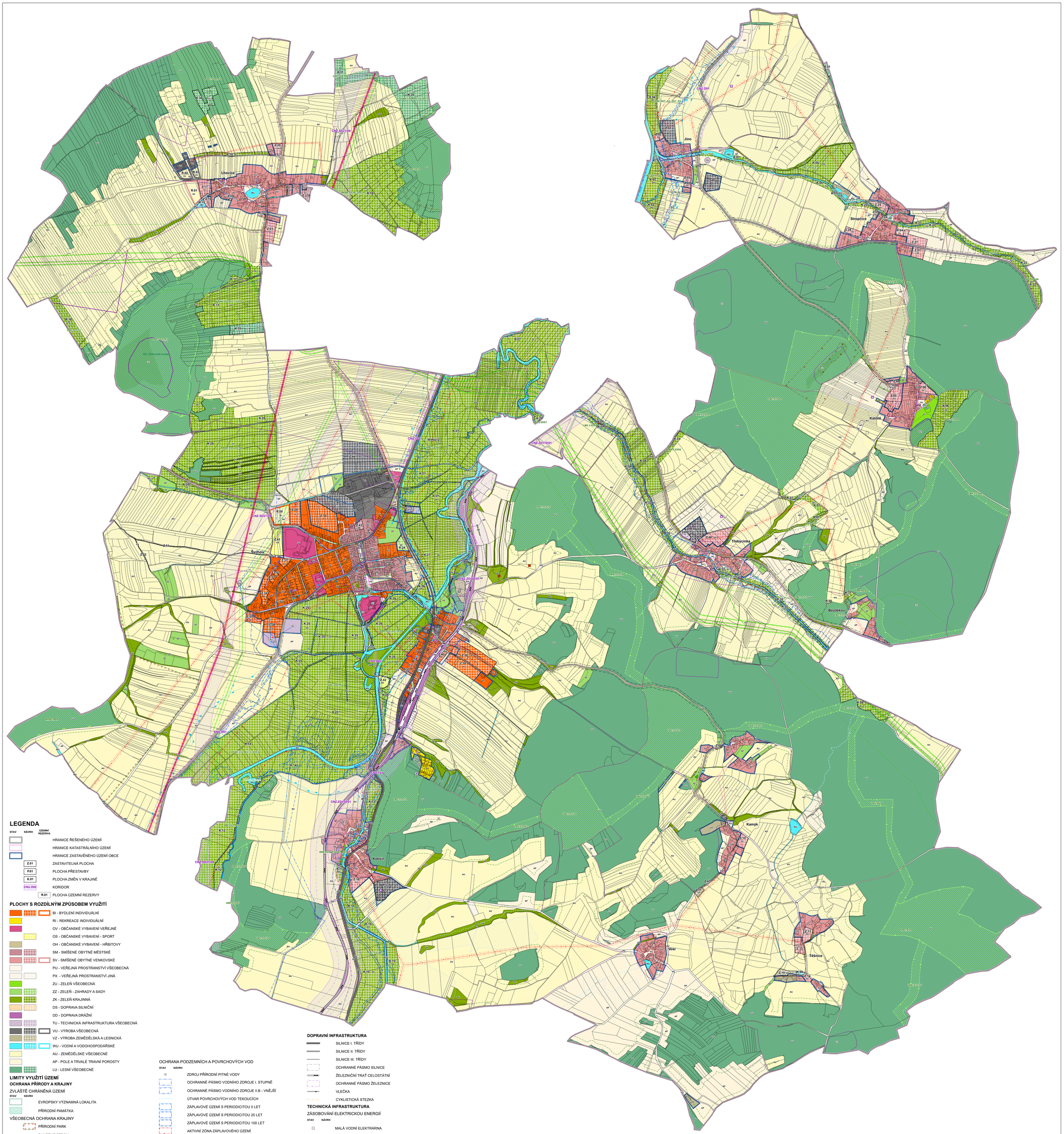

LEGENDA

STAV NÁVRH ÚZEMNÍ REZERVA

- HRANICE ŘEŠENÉHO ÚZEMÍ
- HRANICE KATASTRÁLNÍHO ÚZEMÍ
- HRANICE ZASTAVĚNÉHO ÚZEMÍ OBCE
- Z.01 ZASTAVITELNÁ PLOCHA
- P.01 PLOCHA PŘESTAVBY
- K.01 PLOCHA ZMĚN V KRAJINĚ
- CNU.D02 KORIDOR
- R.01 PLOCHA ÚZEMNÍ REZERVY

PLOCHY S ROZDÍLNÝM ZPŮSOBEM VYUŽITÍ

- BI - BYDLENÍ INDIVIDUÁLNÍ
- RI - REKREACE INDIVIDUÁLNÍ
- OV - OBČANSKÉ VYBAVENÍ VEŘEJNÉ
- OS - OBČANSKÉ VYBAVENÍ - SPORT
- OH - OBČANSKÉ VYBAVENÍ - HŘBITOVY
- SM - SMÍŠENÉ OBYTNÉ MĚSTSKÉ
- SV - SMÍŠENÉ OBYTNÉ VENKOVSKÉ
- PU - VEŘEJNÁ PROSTRANSTVÍ VŠEOBECNÁ
- PX - VEŘEJNÁ PROSTRANSTVÍ JINÁ
- ZU - ZELEŇ VŠEOBECNÁ
- ZZ - ZELEŇ - ZAHRADY A SADY
- ZK - ZELEŇ KRAJINNÁ
- DS - DOPRAVA SILNIČNÍ
- DD - DOPRAVA DRÁŽNÍ
- TU - TECHNICKÁ INFRASTRUKTURA VŠEOBECNÁ
- VU - VÝROBA VŠEOBECNÁ
- VZ - VÝROBA ZEMĚDĚLSKÁ A LESNICKÁ
- WU - VODNÍ A VODOHOSPODÁŘSKÉ
- AU - ZEMĚDĚLSKÉ VŠEOBECNÉ
- AP - POLE A TRVALÉ TRAVNÍ POROSTY
- LU - LESNÍ VŠEOBECNÉ

LIMITY VYUŽITÍ ÚZEMÍ

OCHRANA PŘÍRODY A KRAJINY

ZVLÁŠTĚ CHRÁNĚNÁ ÚZEMÍ

STAV NÁVRH

- EVROPSKY VÝZNAMNÁ LOKALITA
- PŘÍRODNÍ PAMÁTKA

VŠEOBECNÁ OCHRANA KRAJINY

- PŘÍRODNÍ PARK
- PAMÁTNÝ STROM

ÚZEMNÍ SYSTÉM EKOLOGICKÉ STABILITY

- NADEGIONÁLNÍ BIOCENTRUM
- NADREGIONÁLNÍ BIOKORIDOR
- REGIONÁLNÍ BIOCENTRUM
- REGIONÁLNÍ BIOKORIDOR
- LOKÁLNÍ BIOCENTRUM
- LOKÁLNÍ BIOKORIDOR

LESNÍ POZEMKY

- PLOCHA LESA OCHRANNÉHO
- PLOCHA LESA ZVLÁŠTNÍHO URČENÍ
- VZDÁLENOST 30M OD OKRAJE LESA

GEOLOGIE

- VÝHRADNÍ BILANCOVANÉ LOŽISKO NEROSTNÝCH SUROVIN
- SCHVÁLENÉ PROGNÓZNÍ ZDROJE NEVYHRAZENÝCH NEROSTŮ
- CHRÁNĚNÉ LOŽISKOVÉ ÚZEMÍ
- PODDOLOVANÉ ÚZEMÍ

OCHRANA PODZEMNÍCH A POVRCHOVÝCH VOD

STAV NÁVRH

- ZDROJ PŘÍRODNÍ PITNÉ VODY
- OCHRANNÉ PÁSMO VODNÍHO ZDROJE I. STUPNĚ
- OCHRANNÉ PÁSMO VODNÍHO ZDROJE II.B - VNĚJŠÍ
- ÚTVAR POVRCHOVÝCH VOD TEKOUCÍCH
- ZÁPLAVOVÉ ÚZEMÍ S PERIODICITOU 5 LET
- ZÁPLAVOVÉ ÚZEMÍ S PERIODICITOU 20 LET
- ZÁPLAVOVÉ ÚZEMÍ S PERIODICITOU 100 LET
- AKTIVNÍ ZÓNA ZÁPLAVOVÉHO ÚZEMÍ
- ÚZEMÍ ZVLÁŠTNÍ POVODNĚ POD VODNÍM DÍLEM - STANOVENÉ

OCHRANA ZEMĚDĚLSKÉHO PŮDNÍHO FONDU

- I. A II. TŘÍDA OCHRANY ZEMĚDĚLSKÉ PŮDY
- PLOCHA ODVODNĚNÁ
- HLAVNÍ ODVODŇOVACÍ ZAŘÍZENÍ

OCHRANA PAMÁTEK

- NEMOVITÁ KULTURNÍ PAMÁTKA
- NEMOVITÁ NÁRODNÍ KULTURNÍ PAMÁTKA
- NEMOVITÁ NÁRODNÍ KULTURNÍ PAMÁTKA
- ARCHEOLOGICKÉ NALEZIŠTĚ
- OCHRANNÉ PÁSMO HRADU ŠVIHOV

CELÉ SPRÁVNÍ ÚZEMÍ (S VÝJIMKOU VYTĚŽENÝCH PLOCH) JE ÚZEMÍM S ARCHEOLOGICKÝMI NÁLEZY S PROKAZATELNÝM VÝSKYTEM NEMOVITÝCH A MOVITÝCH ARCHEOLOGICKÝCH NÁLEZŮ

OSTATNÍ LIMITY

- ÚZEMÍ EKOLOGICKÝCH RIZIK
- OBJEKT DŮLEŽITÝ PRO PLNĚNÍ ÚKOLŮ POLICIE ČR

CELÉ SPRÁVNÍ ÚZEMÍ JE ZÁJMOVÝM ÚZEMÍM MINISTERSTVA OBRANY Z HLEDISKA POVOLOVÁNÍ VYJMENOVANÝCH DRUHŮ STAVEB

DOPRAVNÍ INFRASTRUKTURA

- SILNICE I. TŘÍDY
- SILNICE II. TŘÍDY
- SILNICE III. TŘÍDY
- OCHRANNÉ PÁSMO SILNICE
- ŽELEZNIČNÍ TRAŤ CELOSTÁTNÍ
- OCHRANNÉ PÁSMO ŽELEZNICE
- VLEČKA
- CYKLISTICKÁ STEZKA

TECHNICKÁ INFRASTRUKTURA

ZÁSOBOVÁNÍ ELEKTRICKOU ENERGIÍ

STAV NÁVRH

- MALÁ VODNÍ ELEKTRÁRNA
- DISTRIBUČNÍ TRAFOSTANICE
- OCHRANNÉ PÁSMO ELEKTRICKÉ STANICE
- VENKOVNÍ VEDENÍ ELEKTRICKÉ SÍTĚ VVN 110 KV
- VENKOVNÍ VEDENÍ ELEKTRICKÉ SÍTĚ VN 1-35 KV
- OCHRANNÉ PÁSMO VEDENÍ ELEKTRICKÉ SÍTĚ

ZÁSOBOVÁNÍ PLYNEM

- STANICE KATODOVÉ OCHRANY
- REGULAČNÍ/MĚŘÍCÍ STANICE VTL
- KABEL KATODOVÉ OCHRANY (PKO KABEL)
- OSTATNÍ ZAŘÍZENÍ ZPRACOVÁNÍ A DISTRIBUCE PLYNU
- BEZPEČNOSTNÍ PÁSMO OBJEKTU NA PLYNOVODNÍ SÍTI
- OCHRANNÉ PÁSMO OBJEKTU NA PLYNOVODNÍ SÍTI
- PLYNOVOD VVTL VNITROSTÁTNÍ
- PLYNOVOD VTL
- PLYNOVOD STL
- BEZPEČNOSTNÍ PÁSMO PLYNOVODU
- OCHRANNÉ PÁSMO PLYNOVODU

ELEKTRONICKÉ KOMUNIKACE

STAV NÁVRH

- ZÁKLADNOVÁ STANICE
- RETRANSLAČNÍ STANICE - PŘEVADĚČ
- BLÍŽE NEURČENÁ KOMUNIKAČNÍ ZAŘÍZENÍ
- DÁLKOVÝ TELEKOMUNIKAČNÍ KABEL
- OCHRANNÉ PÁSMO DÁLKOVÉHO TELEKOMUNIKAČNÍHO KABELU
- KOMUNIKAČNÍ VEDENÍ VČ. OCHRANNÉHO PÁSMA

ZÁSOBOVÁNÍ VODOU

- ČERPACÍ STANICE VODÁRENSKÁ NA VODOVODNÍM ŘADU
- ÚPRAVNA VODY
- VODOJEM ZEMNÍ
- MÍSTNÍ VODOVOD

ODVÁDĚNÍ A ČIŠTĚNÍ ODPADNÍCH VOD

- ČISTÍRNA ODPADNÍCH VOD
- ČERPACÍ STANICE ODPADNÍCH VOD
- STOKA JEDNOTNÉ KANALIZACE

S

0 0,25 0,5 1 km

ZÁZNAM O ÚČINNOSTI:

POŘADOVÉ ČÍSLO POSLEDNÍ ZMĚNY ÚZEMNÍHO PLÁNU MĚSTA ŠVIHOV:
2

OZNAČENÍ SPRÁVNÍHO ORGÁNU, KTERÝ VYDAL POSLEDNÍ ZMĚNU ÚZEMNÍHO PLÁNU MĚSTA ŠVIHOV:
Zastupitelstvo města Švihov

JMÉNO A PŘÍJMENÍ, FUNKCE OPRÁVNĚNÉ ÚŘEDNÍ OSOBY POŘIZOVATELE:
Tomáš Martinek,
referent Odboru výstavby a územního plánování Městského úřadu Klatovy

OTISK ÚŘEDNÍHO RAZÍTKA A PODPIS OPRÁVNĚNÉ ÚŘEDNÍ OSOBY POŘIZOVATELE:

ÚPLNÉ ZNĚNÍ ÚZEMNÍHO PLÁNU MĚSTA ŠVIHOV PO VYDÁNÍ ZMĚN Č. 1 A 2

VÝKRES	**4 KOORDINAČNÍ VÝKRES**
OBJEDNATEL	**Město Švihov**, Nám. E. Beneše 38, 340 12 Švihov
POŘIZOVATEL	**Městský úřad Klatovy**, Odbor výstavby a územního plánování Náměstí Míru 62, 339 01 Klatovy

ZPRACOVATEL A ZODPOVĚDNÝ PROJEKTANT	ZPRACOVATELSKÝ TÝM
RNDr. Milan Svoboda Pod Lesem 13 266 01 Beroun	RNDr. Milan Svoboda Ing. arch. Alena Svobodová Ing. Romana Papežová

DATUM	Prosinec 2024	MĚŘÍTKO	1 : 5 000